

ОПИСАНИЕ МЕСТОПОЛОЖЕНИЯ ГРАНИЦ

Публичный сервитут в отношении земель и земельных участков в целях:
Строительства и эксплуатации линейного объекта системы газоснабжения федерального
значения «Газопровод-отвод «с.Замьяны – ГСП Бугринское» Енотаевского района
Астраханской области»

(наименование объекта, местоположение границ которого описано (далее - объект)

Раздел 1

Сведения об объекте

№ п/п	Характеристики объекта	Описание характеристик
1	2	3
1	Местоположение объекта	Республика Калмыкия, Юстинский район, Цаганаманское сельское муниципальное образование, посёлок Цаган Аман
2	Площадь объекта ± величина погрешности определения площади ($P \pm \Delta P$)	574 136 м ² ± 265 м ²
3	Иные характеристики объекта	Публичный сервитут в отношении земель и земельных участков в целях: строительства и эксплуатации линейного объекта системы газоснабжения федерального значения «Газопровод-отвод «с.Замьяны – ГСП Бугринское» Енотаевского района Астраханской области», сроком на 49 лет, в пользу ООО «Газпром газификация» (ИНН – 7813655197, ОГРН – 1217800107744, юридический адрес и фактический адрес: 194044, г. Санкт-Петербург, вн. тер. г. Муниципальный округ Сампсониевское, пр-кт Большой Сампсониевский, д. 60, литера А, тел. +7 (812) 613-33-00, электронная почта info@eoggazprom.ru, I.Sharov@eoggazprom.ru)

Раздел 2

Сведения о местоположении границ объекта

1. Система координат МСК-08, зона 3

2. Сведения о характерных точках границ объекта

Обозначение характерных точек границ	Координаты, м		Метод определения координат характерной точки	Средняя квадратическая погрешность положения характерной точки (Mt), м	Описание обозначения точки на местности (при наличии)
	X	Y			
1	2	3	4	5	6
н1	550 646,29	3 277 652,36	Аналитический метод	0,10	—
н2	550 996,22	3 277 270,86		0,10	
н3	552 950,59	3 274 268,65		0,10	
н4	553 083,51	3 273 624,62		0,10	
н5	553 671,40	3 273 080,02		0,10	
н6	553 685,93	3 273 057,05		0,10	
н7	553 750,05	3 272 955,62		0,10	
н8	555 616,79	3 270 003,09		0,10	
н9	555 899,88	3 269 697,20		0,10	
н10	556 021,47	3 269 618,06		0,10	
н11	556 040,67	3 269 638,97		0,10	
н12	555 918,07	3 269 718,77		0,10	
н13	555 639,09	3 270 020,22		0,10	
н14	553 693,11	3 273 098,07		0,10	
н15	553 109,12	3 273 639,07		0,10	
н16	553 053,73	3 273 907,43		0,10	
н17	553 064,94	3 273 875,22		0,10	
н18	553 079,48	3 273 844,38		0,10	
н19	553 097,19	3 273 815,24		0,10	
н20	553 117,87	3 273 788,13		0,10	
н21	553 128,38	3 273 776,61		0,10	
н22	553 140,83	3 273 764,53		0,10	
н23	553 177,15	3 273 730,77		0,10	
н24	553 196,99	3 273 711,99		0,10	
н25	553 205,81	3 273 702,20		0,10	
н26	553 213,39	3 273 693,19		0,10	
н27	553 210,83	3 273 681,26		0,10	
н28	553 224,00	3 273 669,47		0,10	
н29	553 227,19	3 273 672,91		0,10	
н30	553 259,80	3 273 707,98		0,10	
н31	553 267,78	3 273 716,50		0,10	
н32	553 254,41	3 273 726,52		0,10	
н33	553 241,77	3 273 726,17		0,10	
н34	553 223,36	3 273 740,23		0,10	
н35	553 203,43	3 273 758,79		0,10	
н36	553 174,37	3 273 785,96		0,10	
н37	553 167,76	3 273 792,42		0,10	
н38	553 156,82	3 273 803,73		0,10	
н39	553 138,12	3 273 825,26		0,10	
н40	553 125,04	3 273 843,42		0,10	
н41	553 113,47	3 273 862,58		0,10	
н42	553 087,27	3 273 987,20		0,10	
н43	553 094,11	3 273 988,62		0,10	
н44	553 093,02	3 273 994,09		0,10	
н45	553 127,53	3 274 001,34		0,10	
н46	553 126,01	3 274 008,58		0,10	
н47	553 262,17	3 274 036,80		0,10	

Раздел 2

Сведения о местоположении границ объекта					
1	2	3	4	5	6
н48	554 044,51	3 274 732,56	Аналитический метод	0,10	—
н49	554 031,21	3 274 747,52		0,10	
н50	554 152,45	3 274 855,41		0,10	
н51	556 431,59	3 277 610,69		0,10	
н52	556 508,08	3 277 703,15		0,10	
н53	556 835,34	3 278 098,78		0,10	
н54	557 899,29	3 279 147,18		0,10	
н55	557 977,97	3 279 241,61		0,10	
н56	558 050,50	3 279 181,17		0,10	
н57	558 194,34	3 279 061,25		0,10	
н58	558 170,84	3 279 032,91		0,10	
н59	558 187,38	3 279 019,10		0,10	
н60	558 182,40	3 279 013,11		0,10	
н61	558 192,81	3 279 003,47		0,10	
н62	558 193,22	3 279 003,07		0,10	
н63	558 186,60	3 278 995,31		0,10	
н64	558 176,29	3 278 985,41		0,10	
н65	558 171,20	3 278 980,76		0,10	
н66	558 165,59	3 278 976,74		0,10	
н67	558 159,54	3 278 973,42		0,10	
н68	558 153,14	3 278 970,84		0,10	
н69	558 146,47	3 278 969,05		0,10	
н70	558 139,64	3 278 968,07		0,10	
н71	558 132,75	3 278 967,91		0,10	
н72	558 125,88	3 278 968,58		0,10	
н73	558 119,14	3 278 970,06		0,10	
н74	558 105,57	3 278 974,03		0,10	
н75	558 048,64	3 278 995,17		0,10	
н76	558 039,25	3 278 998,83		0,10	
н77	558 025,97	3 279 004,24		0,10	
н78	558 013,39	3 279 011,13		0,10	
н79	558 001,68	3 279 019,41		0,10	
н80	557 993,18	3 279 026,93		0,10	
н81	557 986,76	3 279 032,85		0,10	
н82	557 986,59	3 279 033,00		0,10	
н83	557 985,59	3 279 045,87		0,10	
н84	557 976,32	3 279 058,19		0,10	
н85	557 969,44	3 279 050,58		0,10	
н86	557 941,62	3 279 015,87		0,10	
н87	557 934,86	3 279 008,31		0,10	
н88	557 948,32	3 278 999,85		0,10	
н89	557 962,65	3 279 001,63		0,10	
н90	557 980,59	3 278 986,86		0,10	
н91	557 994,68	3 278 976,91		0,10	
н92	558 009,73	3 278 968,47		0,10	
н93	558 025,56	3 278 961,61		0,10	
н94	558 092,29	3 278 937,59		0,10	
н95	558 108,36	3 278 931,14		0,10	
н96	558 119,69	3 278 928,69		0,10	
н97	558 131,23	3 278 927,60		0,10	
н98	558 142,81	3 278 927,90		0,10	
н99	558 154,28	3 278 929,56		0,10	
н100	558 165,47	3 278 932,57		0,10	
н101	558 176,23	3 278 936,89		0,10	
н102	558 186,39	3 278 942,45		0,10	

Раздел 2

Сведения о местоположении границ объекта					
1	2	3	4	5	6
н103	558 195,83	3 278 949,18	Аналитический метод	0,10	—
н104	558 204,40	3 278 956,98		0,10	
н105	558 206,26	3 278 959,02		0,10	
н106	558 240,01	3 278 930,90		0,10	
н107	558 250,32	3 278 943,28		0,10	
н108	558 252,31	3 278 941,62		0,10	
н109	558 514,55	3 279 256,41		0,10	
н110	558 549,15	3 279 222,10		0,10	
н111	558 568,86	3 279 241,99		0,10	
н112	558 532,54	3 279 278,00		0,10	
н113	558 555,11	3 279 305,11		0,10	
н114	558 539,96	3 279 319,96		0,10	
н115	558 516,00	3 279 291,96		0,10	
н116	558 505,54	3 279 300,68		0,10	
н117	558 278,21	3 279 027,86		0,10	
н118	558 270,16	3 279 034,56		0,10	
н119	558 275,52	3 279 041,00		0,10	
н120	558 242,57	3 279 068,45		0,10	
н121	558 265,89	3 279 096,43		0,10	
н122	558 244,37	3 279 114,35		0,10	
н123	558 215,68	3 279 079,91		0,10	
н124	558 068,19	3 279 202,88		0,10	
н125	557 974,39	3 279 281,04		0,10	
н126	557 878,66	3 279 166,16		0,10	
н127	556 814,67	3 278 117,73		0,10	
н128	554 132,24	3 274 874,90		0,10	
н129	553 291,33	3 274 126,69		0,10	
н130	553 081,15	3 274 083,31		0,10	
н131	553 076,30	3 274 106,81		0,10	
н132	553 048,61	3 274 101,09		0,10	
н133	553 051,48	3 274 087,19		0,10	
н134	553 018,05	3 274 080,29		0,10	
н135	552 976,94	3 274 279,49		0,10	
н136	551 636,96	3 276 337,91		0,10	
н137	551 571,49	3 276 438,48		0,10	
н138	551 018,42	3 277 288,08		0,10	
н139	550 661,05	3 277 677,69		0,10	
н1	550 646,29	3 277 652,36		0,10	
3. Сведения о характерных точках части (частей) границы объекта					
1	2	3	4	5	6
—	—	—	—	—	—



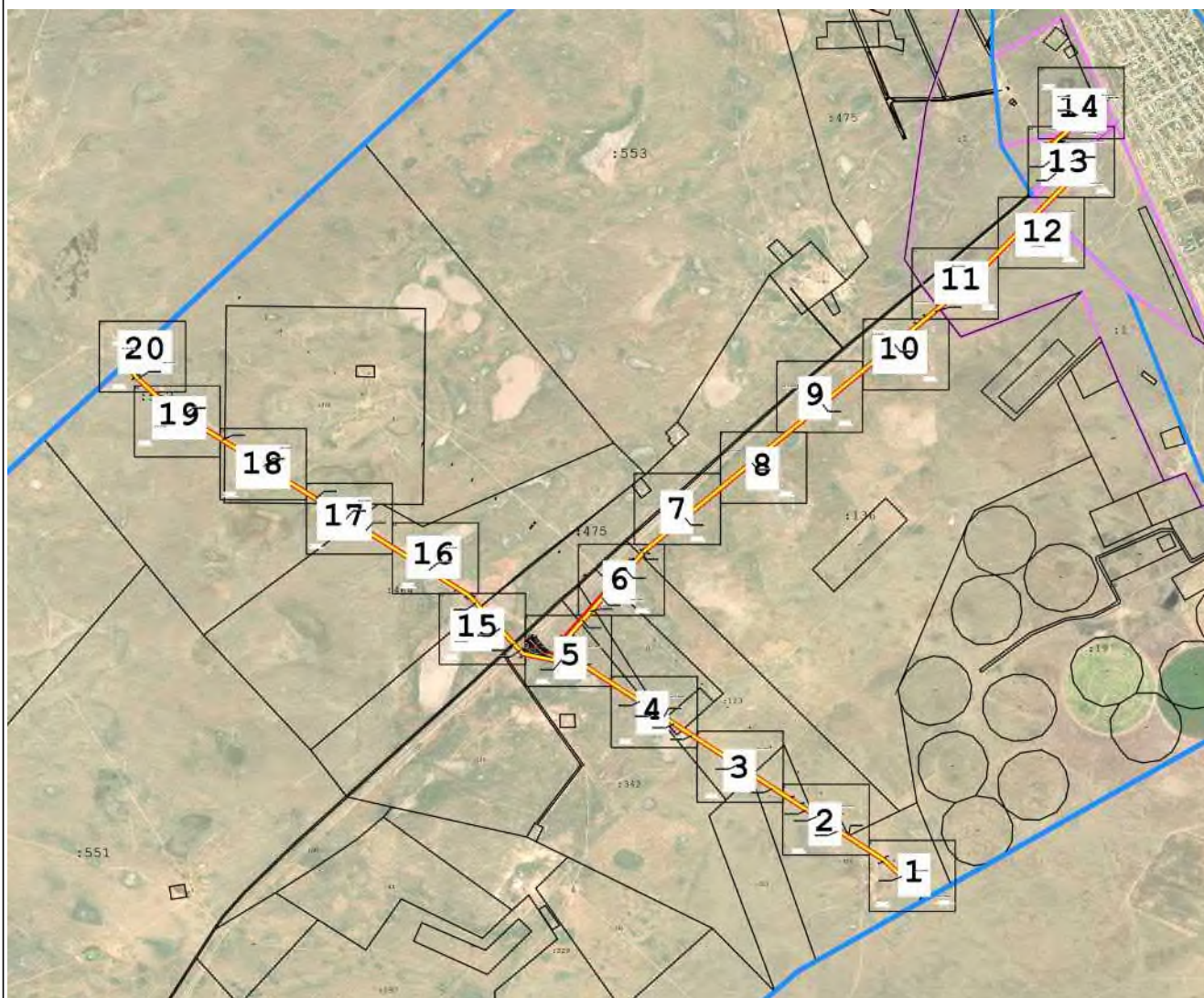

СХЕМА РАСПОЛОЖЕНИЯ ГРАНИЦ ПУБЛИЧНОГО СЕРВИТУТА

"Газопровод-отвод "с.Замьяны – ГСП Бугринское" Енотаевского района Астраханской области"



Масштаб 1:70 000

Используемые условные знаки и обозначения:

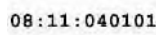
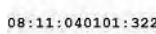
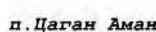
-  - Граница кадастрового квартала
-  - Граница муниципального образования
-  - Существующая часть границы, имеющиеся в ЕГРН сведения о которой достаточны для определения ее местоположения
-  - Ось трассы и проектные границы публичного сервитута
-  н6 - Образующая точка, сведения о которой позволяют однозначно определить ее местоположение
-  08:11:040101 - Кадастровый квартал
-  08:11:040101:322 - Кадастровый номер земельного участка
-  п. Даган Аман - Наименование населенного пункта



Подпись _____

Дата « 25 » октября 2023 г.

Место для оттиска печати (при наличии) лица, составившего описание местоположения границ объекта



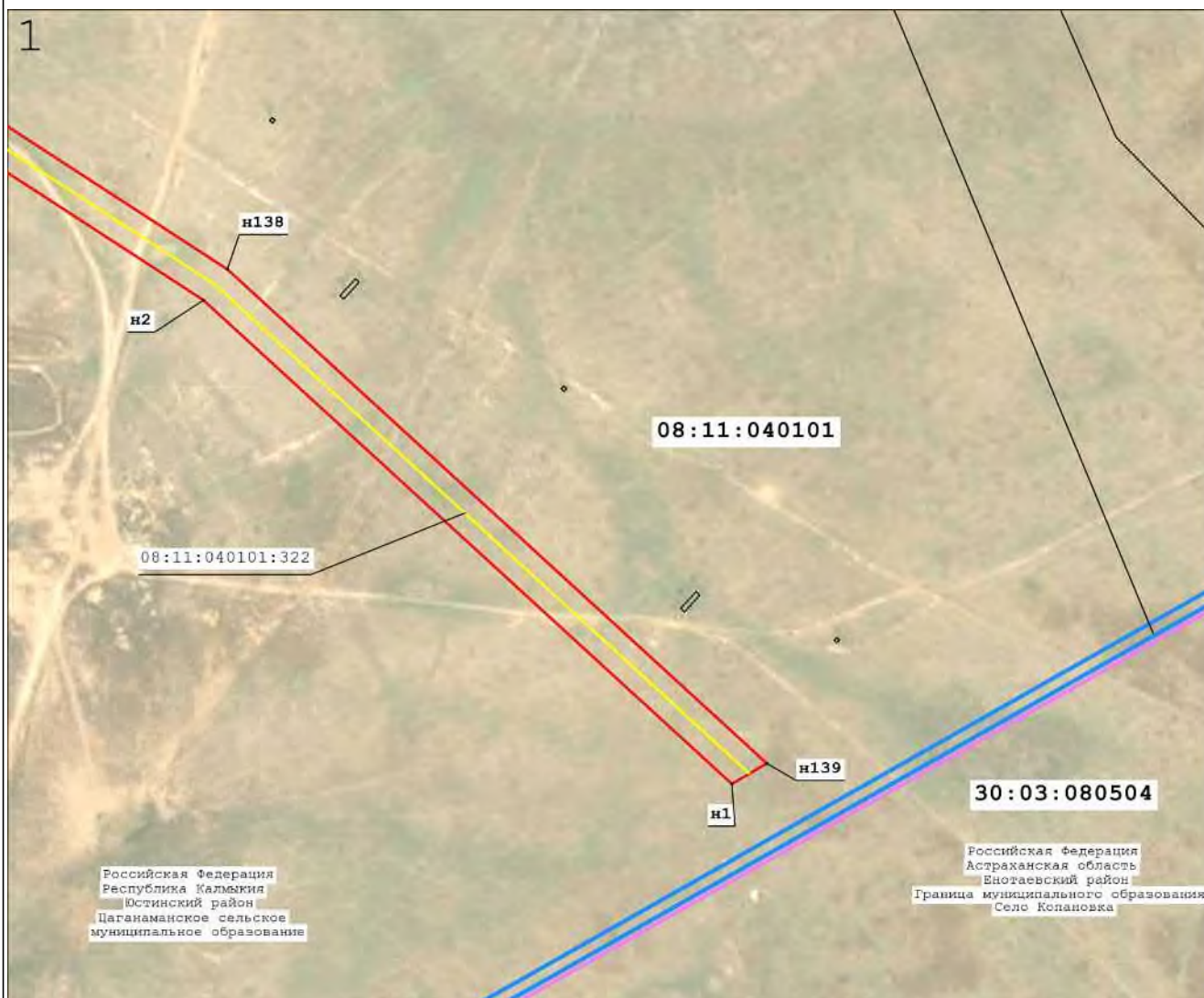

СХЕМА РАСПОЛОЖЕНИЯ ГРАНИЦ ПУБЛИЧНОГО СЕРВИТУТА

"Газопровод-отвод "с.Замьяны-ГСП Бугринское" Енотаевского района Астраханской области"



Масштаб 1:5 000

Используемые условные знаки и обозначения:

-  - Граница кадастрового квартала
-  - Граница муниципального образования
-  - Существующая часть границы, имеющиеся в ЕГРН сведения о которой достаточны для определения ее местоположения
-  - Ось трассы и проектные границы публичного сервитута
-  н6 - Образующая точка, сведения о которой позволяют однозначно определить ее местоположение
- 08:11:040101 - Кадастровый квартал
- 08:11:040101:322 - Кадастровый номер земельного участка
- п. Даган Аман - Наименование населенного пункта



Подпись _____

Дата « 25 » октября 2023 г.

Место для оттиска печати (при наличии) лица, составившего описание местоположения границ объекта



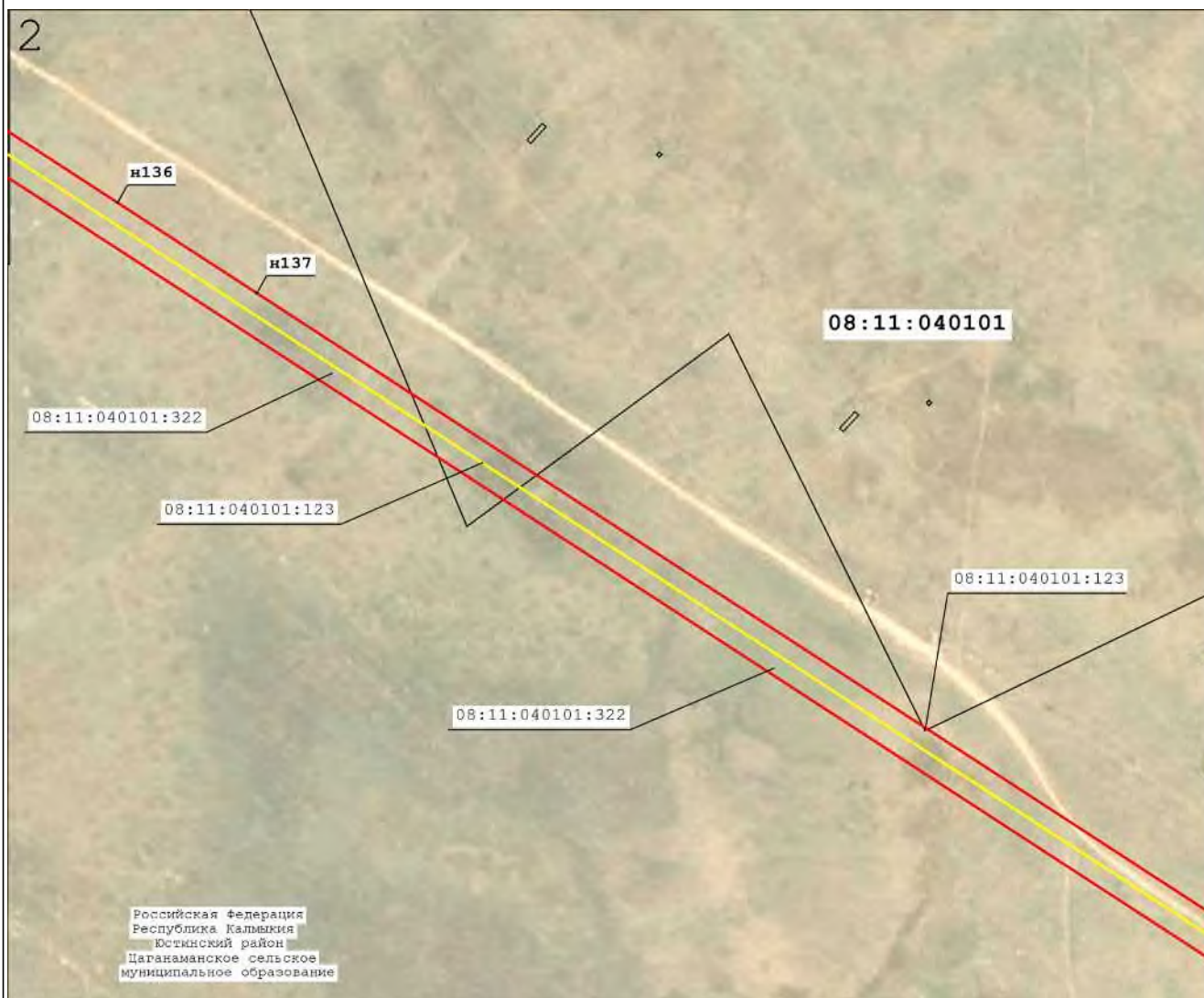

СХЕМА РАСПОЛОЖЕНИЯ ГРАНИЦ ПУБЛИЧНОГО СЕРВИТУТА

"Газопровод-отвод "с.Замьяны-ГСП Бугринское" Енотаевского района Астраханской области"



Масштаб 1:5 000

Используемые условные знаки и обозначения:

-  - Граница кадастрового квартала
-  - Граница муниципального образования
-  - Существующая часть границы, имеющиеся в ЕГРН сведения о которой достаточны для определения ее местоположения
-  - Ось трассы и проектные границы публичного сервитута
-  н6 - Образующая точка, сведения о которой позволяют однозначно определить ее местоположение
- 08:11:040101 - Кадастровый квартал
- 08:11:040101:322 - Кадастровый номер земельного участка
- п. Даган Аман - Наименование населенного пункта



Подпись _____

Дата « 25 » октября 2023 г.

Место для оттиска печати (при наличии) лица, составившего описание местоположения границ объекта





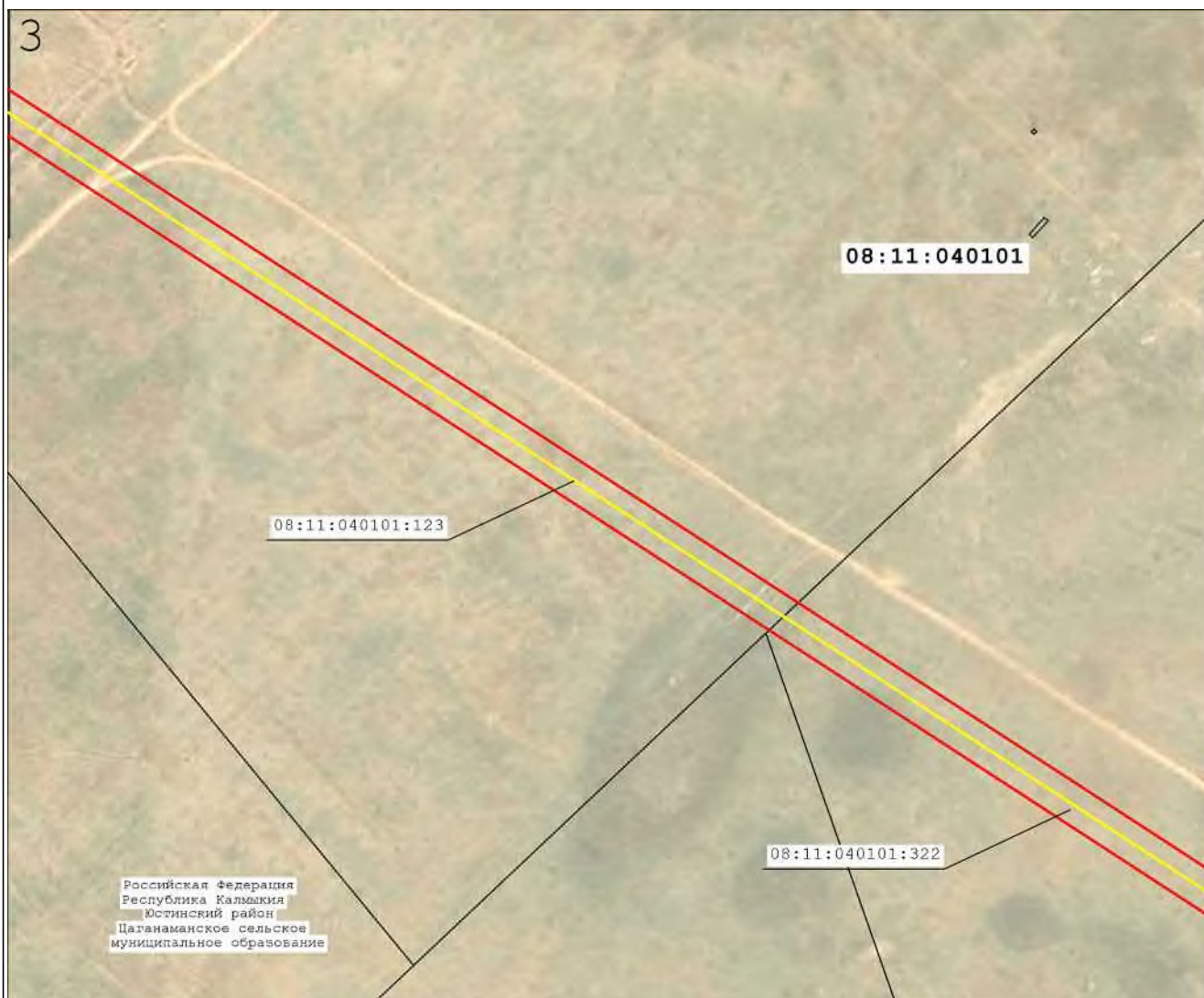

СХЕМА РАСПОЛОЖЕНИЯ ГРАНИЦ ПУБЛИЧНОГО СЕРВИТУТА

"Газопровод-отвод "с.Замьяны – ГСП Бугринское" Енотаевского района Астраханской области"

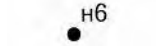
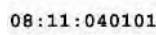
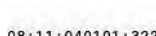

Масштаб 1:5 000

Используемые условные знаки и обозначения:

-  - Граница кадастрового квартала
-  - Граница муниципального образования
-  - Существующая часть границы, имеющиеся в ЕГРН сведения о которой достаточны для определения ее местоположения
-  - Ось трассы и проектные границы публичного сервитута
-  - Образуемая точка, сведения о которой позволяют однозначно определить ее местоположение
-  08:11:040101 - Кадастровый квартал
-  08:11:040101:322 - Кадастровый номер земельного участка
-  п. Даган Аман - Наименование населенного пункта



Подпись _____

Дата « 25 » октября 2023 г.

Место для оттиска печати (при наличии) лица, составившего описание местоположения границ объекта



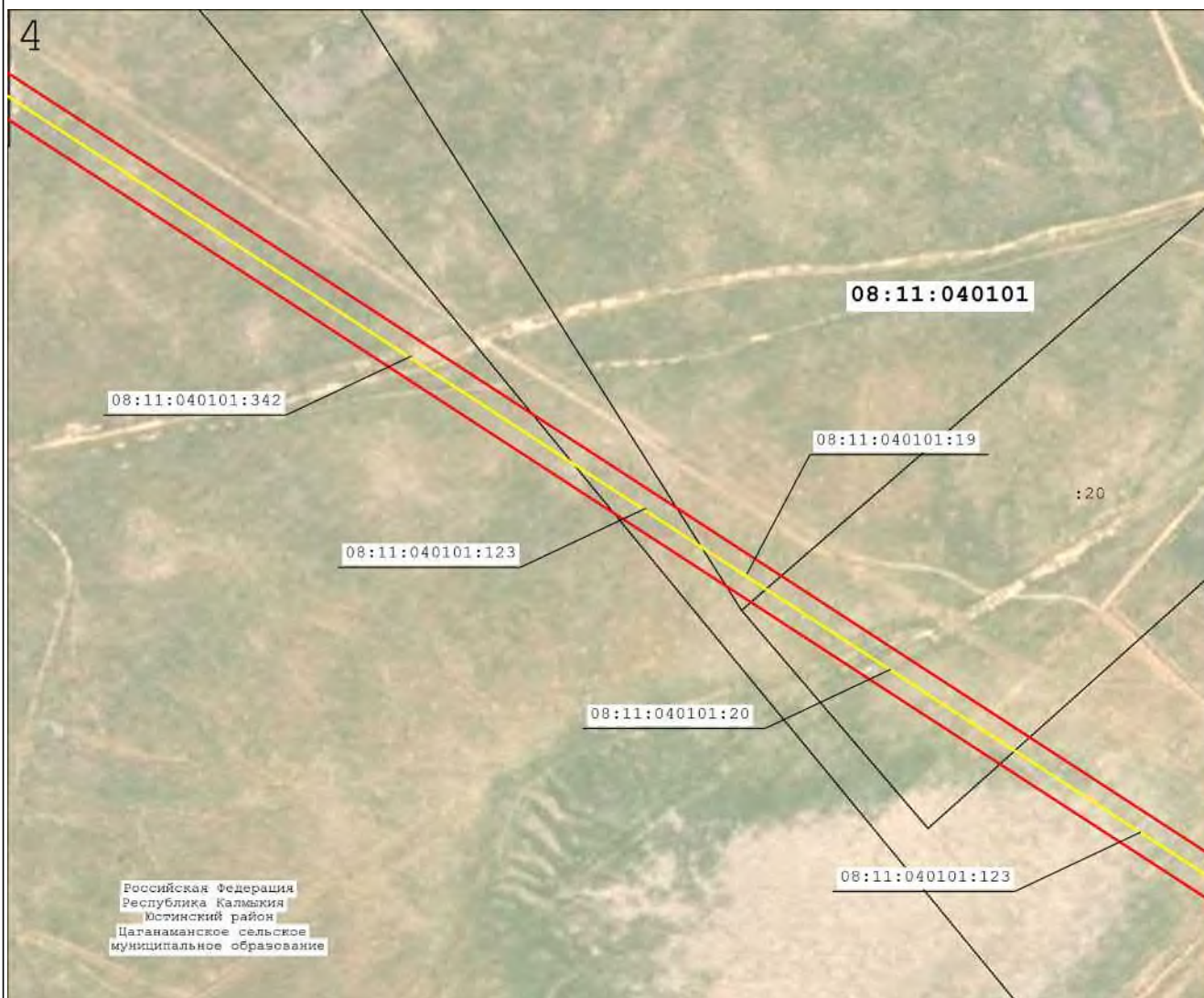

СХЕМА РАСПОЛОЖЕНИЯ ГРАНИЦ ПУБЛИЧНОГО СЕРВИТУТА

"Газопровод-отвод "с.Замьяны – ГСП Бугринское" Енотаевского района Астраханской области"



Масштаб 1:5 000

Используемые условные знаки и обозначения:

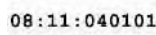
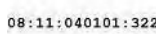
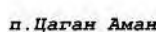
-  - Граница кадастрового квартала
-  - Граница муниципального образования
-  - Существующая часть границы, имеющиеся в ЕГРН сведения о которой достаточны для определения ее местоположения
-  - Ось трассы и проектные границы публичного сервитута
-  н6 - Образующая точка, сведения о которой позволяют однозначно определить ее местоположение
-  08:11:040101 - Кадастровый квартал
-  08:11:040101:322 - Кадастровый номер земельного участка
-  п. Даган Аман - Наименование населенного пункта

Подпись _____



Дата « 25 » октября 2023 г.



Место для оттиска печати (при наличии) лица, составившего описание местоположения границ объекта



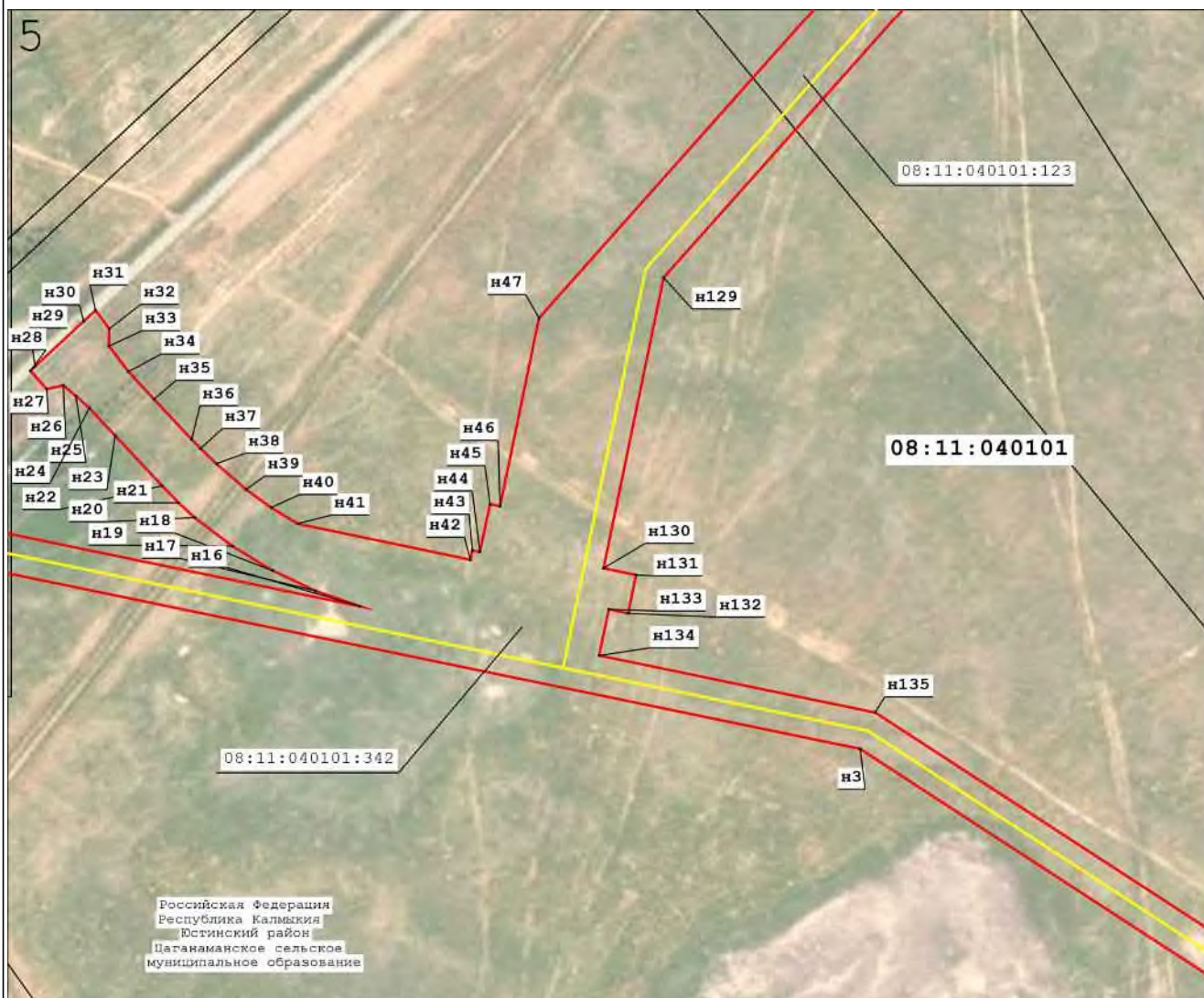

СХЕМА РАСПОЛОЖЕНИЯ ГРАНИЦ ПУБЛИЧНОГО СЕРВИТУТА

"Газопровод-отвод "с.Замьяны-ГСП Бугринское" Енотаевского района Астраханской области"



Масштаб 1:5 000

Используемые условные знаки и обозначения:

-  - Граница кадастрового квартала
-  - Граница муниципального образования
-  - Существующая часть границы, имеющиеся в ЕГРН сведения о которой достаточны для определения ее местоположения
-  - Ось трассы и проектные границы публичного сервитута
-  н6 - Образующая точка, сведения о которой позволяют однозначно определить ее местоположение
- 08:11:040101 - Кадастровый квартал
- 08:11:040101:322 - Кадастровый номер земельного участка
- п. Даган Аман - Наименование населенного пункта



Подпись _____ Дата « 25 » октября 2023 г.

Место для оттиска печати (при наличии) лица, составившего описание местоположения границ объекта



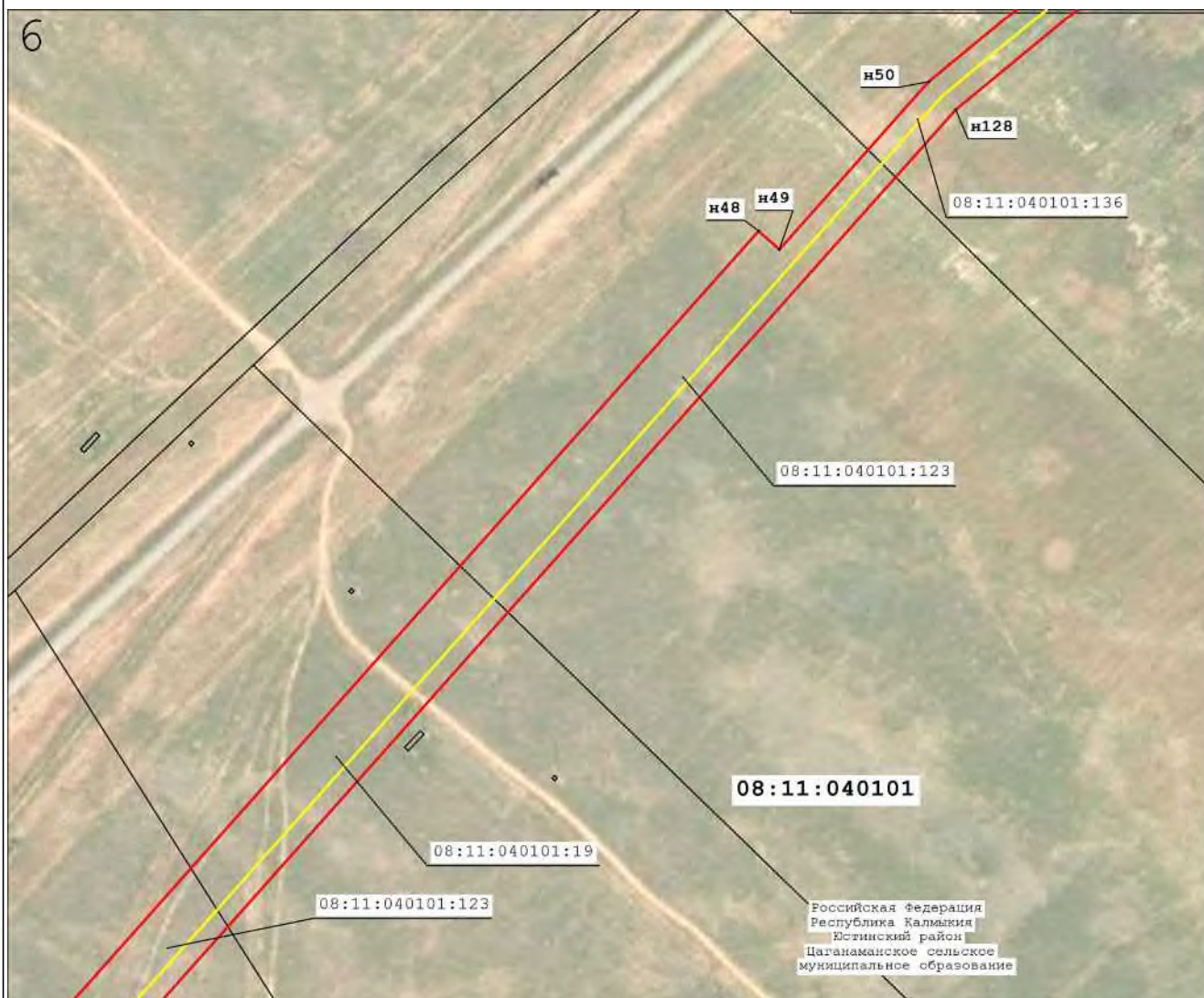

СХЕМА РАСПОЛОЖЕНИЯ ГРАНИЦ ПУБЛИЧНОГО СЕРВИТУТА

"Газопровод-отвод "с.Замьяны-ГСП Бугринское" Енотаевского района Астраханской области"



Масштаб 1:5 000

Используемые условные знаки и обозначения:

-  - Граница кадастрового квартала
-  - Граница муниципального образования
-  - Существующая часть границы, имеющиеся в ЕГРН сведения о которой достаточны для определения ее местоположения
-  - Ось трассы и проектные границы публичного сервитута
-  н6 - Образующая точка, сведения о которой позволяют однозначно определить ее местоположение
- 08:11:040101 - Кадастровый квартал
- 08:11:040101:322 - Кадастровый номер земельного участка
- п. Цаган Аман - Наименование населенного пункта



Подпись _____

Дата « 25 » октября 2023 г.

Место для оттиска печати (при наличии) лица, составившего описание местоположения границ объекта





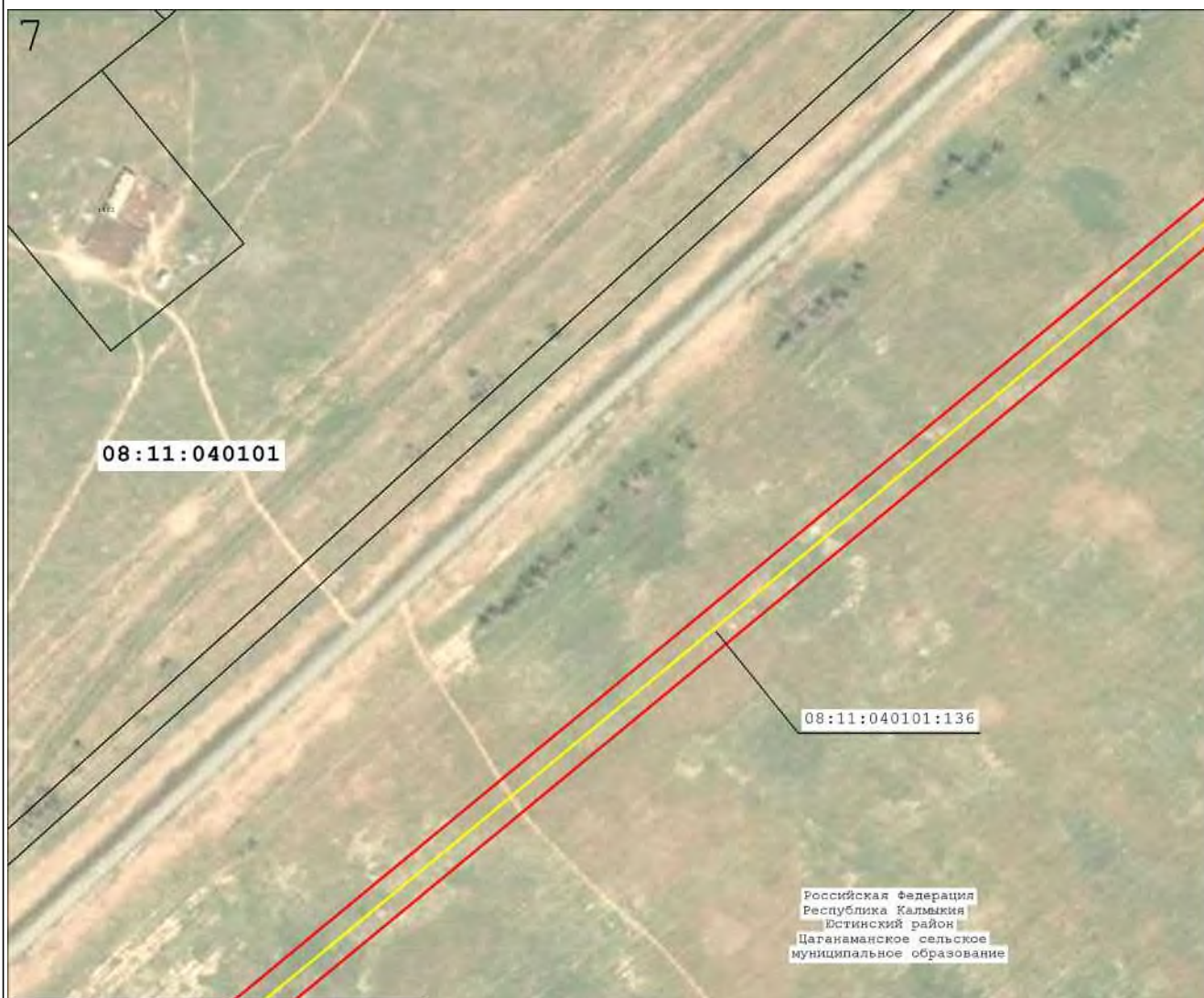

СХЕМА РАСПОЛОЖЕНИЯ ГРАНИЦ ПУБЛИЧНОГО СЕРВИТУТА

"Газопровод-отвод "с.Замьяны-ГСП Бугринское" Енотаевского района Астраханской области"

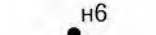
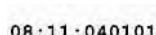

Масштаб 1:5 000

Используемые условные знаки и обозначения:

-  - Граница кадастрового квартала
-  - Граница муниципального образования
-  - Существующая часть границы, имеющиеся в ЕГРН сведения о которой достаточны для определения ее местоположения
-  - Ось трассы и проектные границы публичного сервитута
-  н6 - Образующая точка, сведения о которой позволяют однозначно определить ее местоположение
-  08:11:040101 - Кадастровый квартал
-  08:11:040101:322 - Кадастровый номер земельного участка
-  п. Даган Аман - Наименование населенного пункта



Подпись _____

Дата « 25 » октября 2023 г.

Место для оттиска печати (при наличии) лица, составившего описание местоположения границ объекта





СХЕМА РАСПОЛОЖЕНИЯ ГРАНИЦ ПУБЛИЧНОГО СЕРВИТУТА

"Газопровод-отвод "с.Замьяны – ГСП Бугринское" Енотаевского района Астраханской области"



Масштаб 1:5 000

Используемые условные знаки и обозначения:

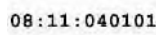
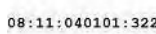
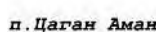
-  - Граница кадастрового квартала
-  - Граница муниципального образования
-  - Существующая часть границы, имеющиеся в ЕГРН сведения о которой достаточны для определения ее местоположения
-  - Ось трассы и проектные границы публичного сервитута
-  н6 - Образующая точка, сведения о которой позволяют однозначно определить ее местоположение
-  - Кадастровый квартал
-  - Кадастровый номер земельного участка
-  - Наименование населенного пункта



Подпись _____ Дата « 25 » октября 2023 г.

Место для оттиска печати (при наличии) лица, составившего описание местоположения границ объекта



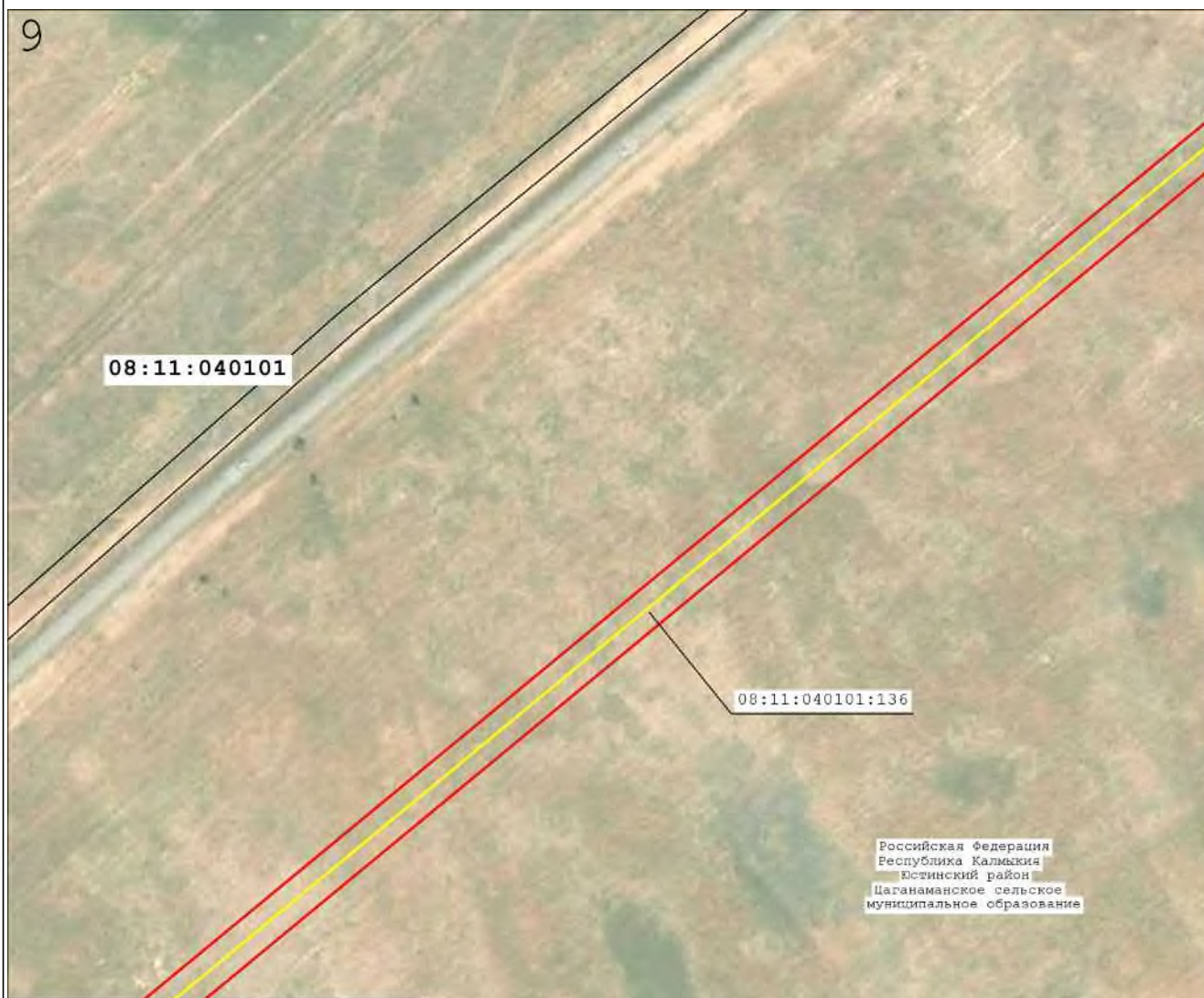

СХЕМА РАСПОЛОЖЕНИЯ ГРАНИЦ ПУБЛИЧНОГО СЕРВИТУТА

"Газопровод-отвод "с.Замьяны-ГСП Бугринское" Енотаевского района Астраханской области"



Масштаб 1:5 000

Используемые условные знаки и обозначения:

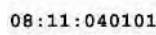
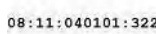
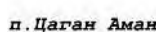
-  - Граница кадастрового квартала
-  - Граница муниципального образования
-  - Существующая часть границы, имеющиеся в ЕГРН сведения о которой достаточны для определения ее местоположения
-  - Ось трассы и проектные границы публичного сервитута
-  н6 - Образующая точка, сведения о которой позволяют однозначно определить ее местоположение
-  - Кадастровый квартал
-  - Кадастровый номер земельного участка
-  - Наименование населенного пункта

Подпись



Дата « 25 » октября 2023 г.



Место для оттиска печати (при наличии) лица, составившего описание местоположения границ объекта

СХЕМА РАСПОЛОЖЕНИЯ ГРАНИЦ ПУБЛИЧНОГО СЕРВИТУТА



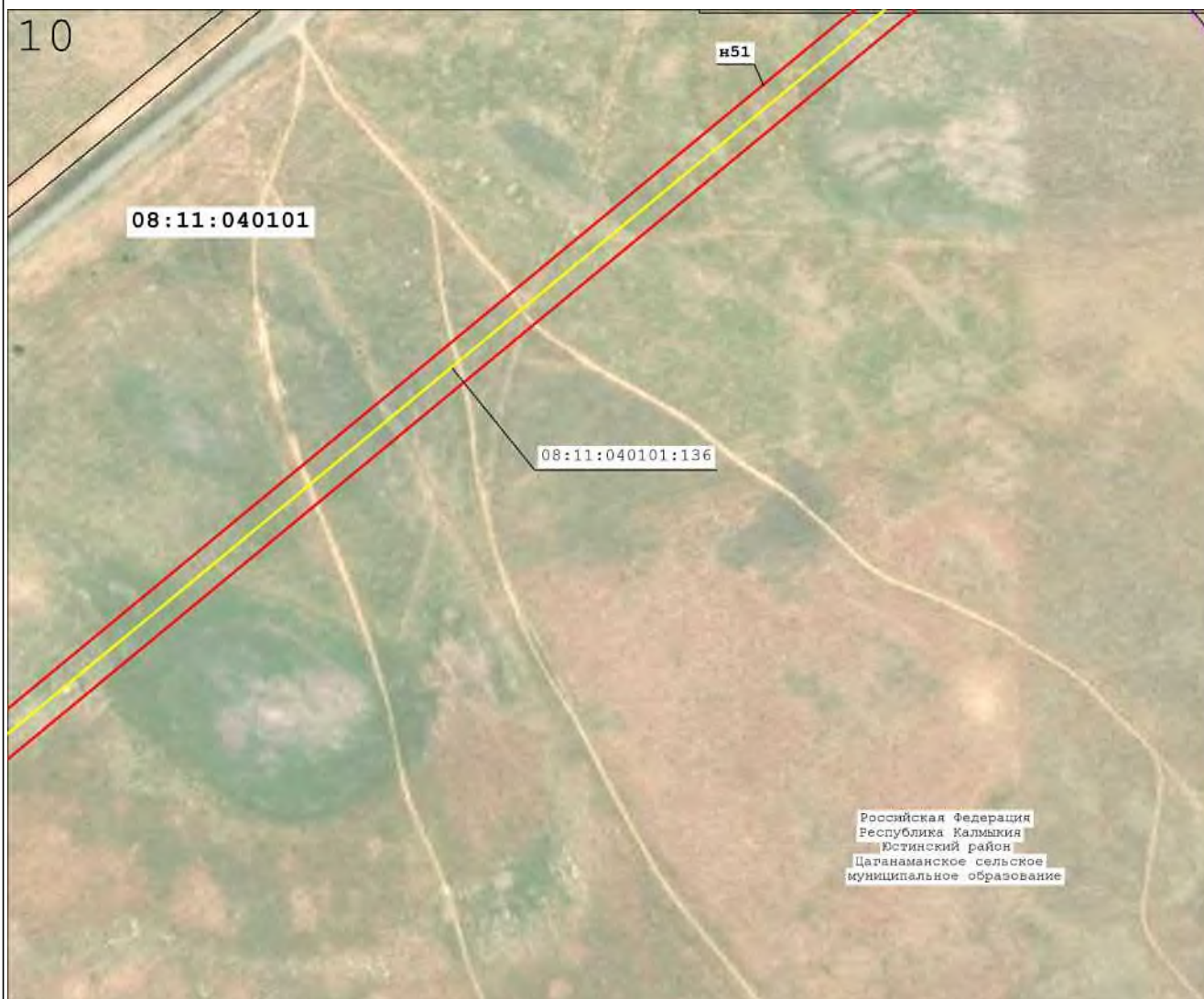

"Газопровод-отвод "с.Замьяны – ГСП Бугринское" Енотаевского района Астраханской области"



Российская Федерация
Республика Калмыкия
Естинский район
Даганаманское сельское
муниципальное образование

Масштаб 1:5 000

Используемые условные знаки и обозначения:

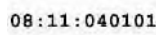
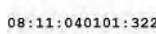
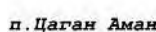
-  - Граница кадастрового квартала
-  - Граница муниципального образования
-  - Существующая часть границы, имеющиеся в ЕГРН сведения о которой достаточны для определения ее местоположения
-  - Ось трассы и проектные границы публичного сервитута
-  - Образующая точка, сведения о которой позволяют однозначно определить ее местоположение
-  - Кадастровый квартал
-  - Кадастровый номер земельного участка
-  - Наименование населенного пункта



Подпись

Дата

« 25 »

октября

2023 г.

Место для оттиска печати (при наличии) лица, составившего описание местоположения границ объекта



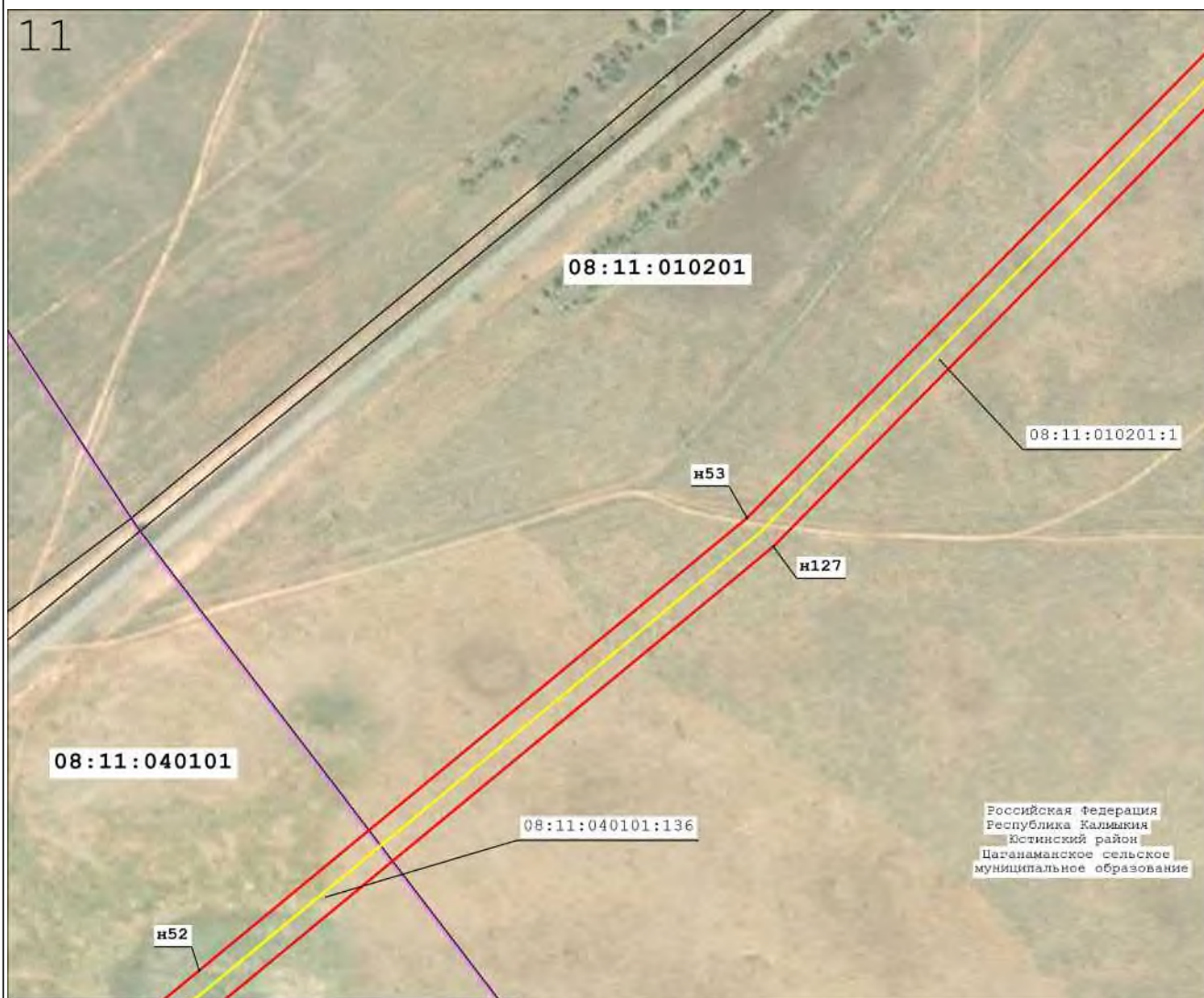

СХЕМА РАСПОЛОЖЕНИЯ ГРАНИЦ ПУБЛИЧНОГО СЕРВИТУТА

"Газопровод-отвод "с.Замьяны – ГСП Бугринское" Енотаевского района Астраханской области"



Масштаб 1:5 000

Используемые условные знаки и обозначения:

-  - Граница кадастрового квартала
-  - Граница муниципального образования
-  - Существующая часть границы, имеющиеся в ЕГРН сведения о которой достаточны для определения ее местоположения
-  - Ось трассы и проектные границы публичного сервитута
-  н6 - Образующая точка, сведения о которой позволяют однозначно определить ее местоположение
- 08:11:040101 - Кадастровый квартал
- 08:11:040101:322 - Кадастровый номер земельного участка
- п. Даган Аман - Наименование населенного пункта

Подпись _____



Дата « 25 » октября 2023 г.



Место для оттиска печати (при наличии) лица, составившего описание местоположения границ объекта



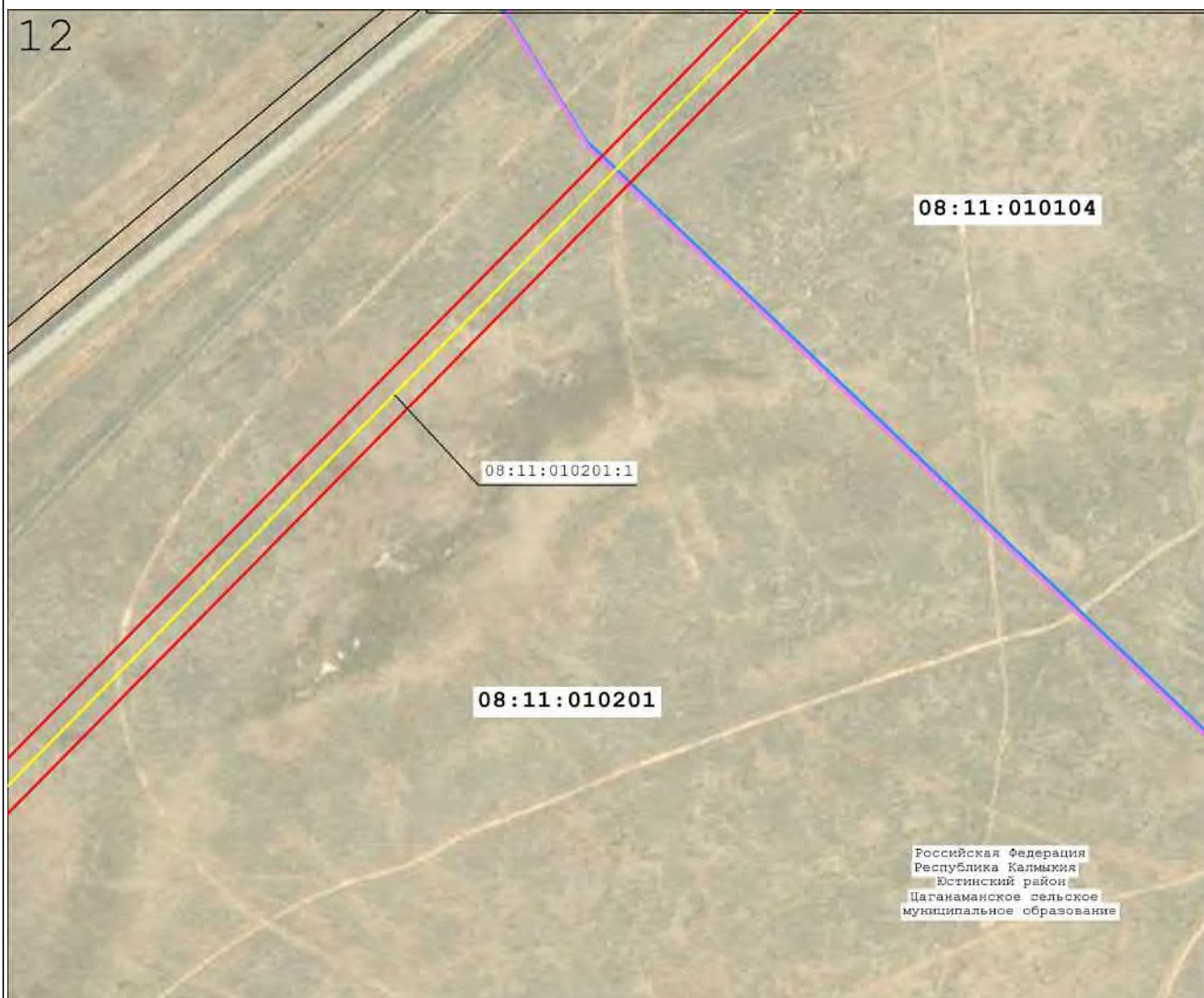

СХЕМА РАСПОЛОЖЕНИЯ ГРАНИЦ ПУБЛИЧНОГО СЕРВИТУТА

"Газопровод-отвод "с.Замьяны-ГСП Бугринское" Енотаевского района Астраханской области"



Масштаб 1:5 000

Используемые условные знаки и обозначения:

-  - Граница кадастрового квартала
-  - Граница муниципального образования
-  - Существующая часть границы, имеющиеся в ЕГРН сведения о которой достаточны для определения ее местоположения
-  - Ось трассы и проектные границы публичного сервитута
-  н6 - Образующая точка, сведения о которой позволяют однозначно определить ее местоположение
- 08:11:040101 - Кадастровый квартал
- 08:11:040101:322 - Кадастровый номер земельного участка
- п. Цаган Аман - Наименование населенного пункта

Подпись _____



Дата « 25 » октября 2023 г.



Место для оттиска печати (при наличии) лица, составившего описание местоположения границ объекта



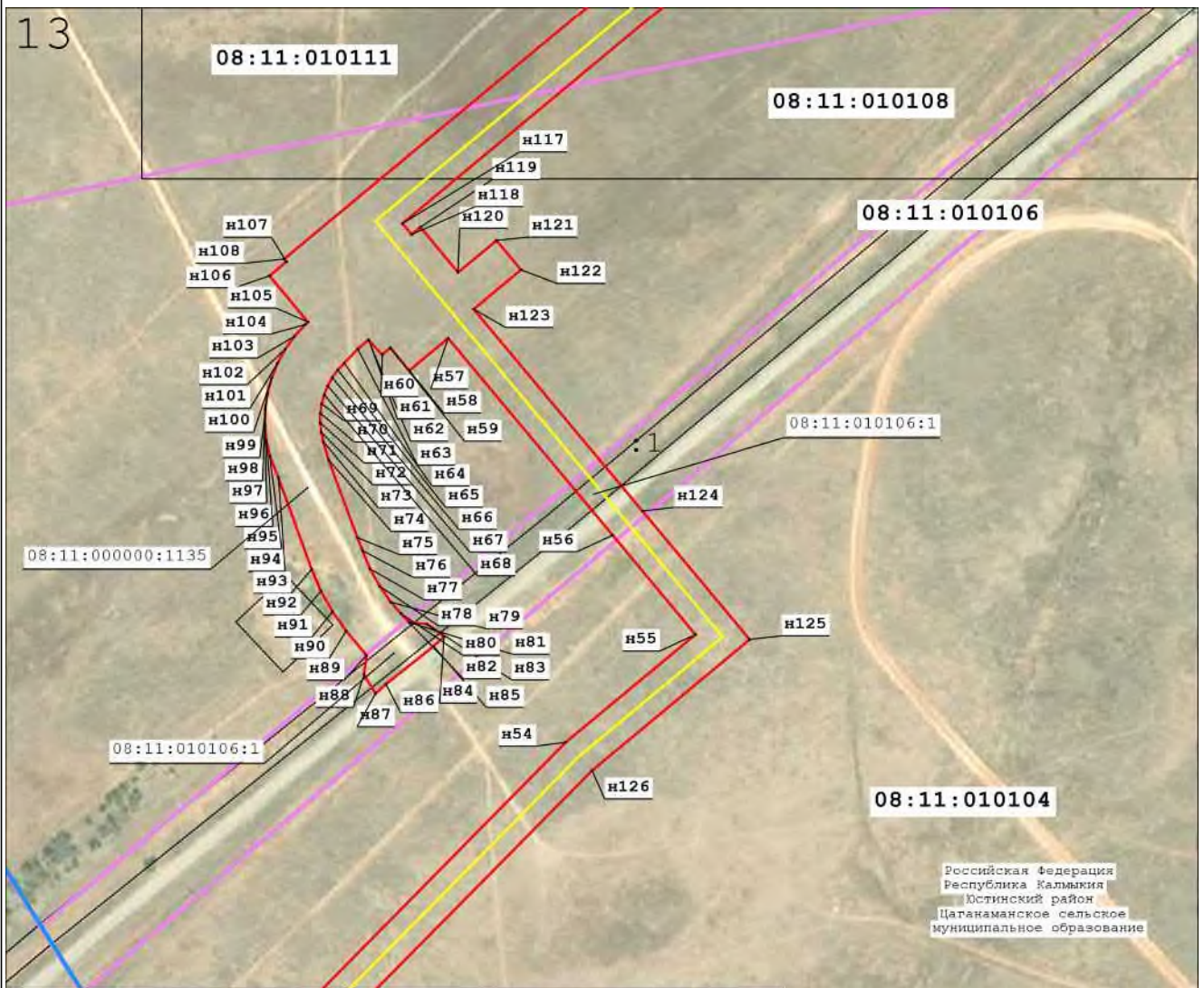

СХЕМА РАСПОЛОЖЕНИЯ ГРАНИЦ ПУБЛИЧНОГО СЕРВИТУТА

"Газопровод-отвод "с.Замьяны – ГСП Бугринское" Енотаевского района Астраханской области"



Масштаб 1:5 000

Используемые условные знаки и обозначения:

-  - Граница кадастрового квартала
-  - Граница муниципального образования
-  - Существующая часть границы, имеющиеся в ЕГРН сведения о которой достаточны для определения ее местоположения
-  - Ось трассы и проектные границы публичного сервитута
-  н6 - Образующая точка, сведения о которой позволяют однозначно определить ее местоположение
- 08:11:040101 - Кадастровый квартал
- 08:11:040101:322 - Кадастровый номер земельного участка
- п. Даган Аман - Наименование населенного пункта



Подпись _____

Дата « 25 » октября 2023 г.

Место для оттиска печати (при наличии) лица, составившего описание местоположения границ объекта



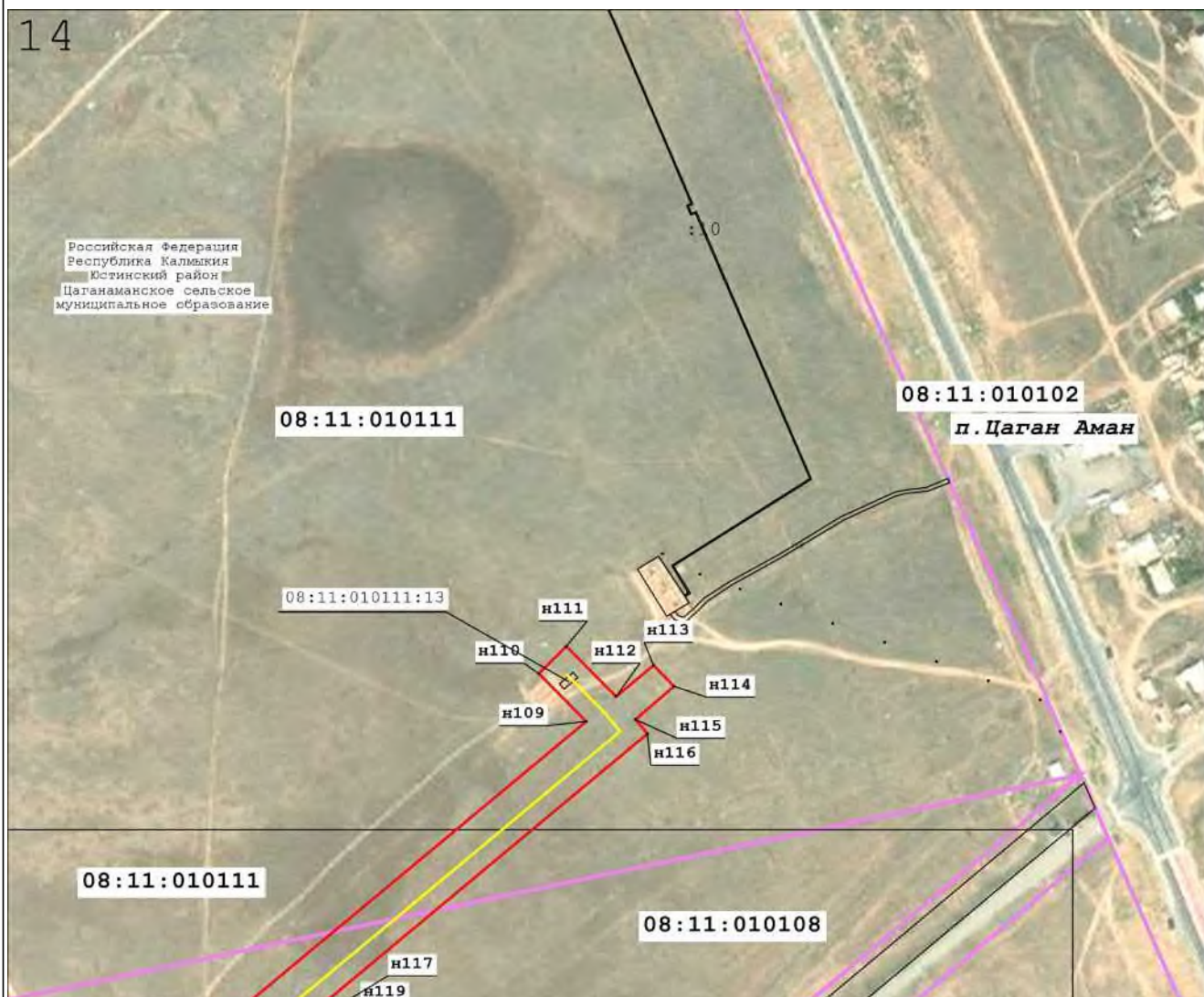

СХЕМА РАСПОЛОЖЕНИЯ ГРАНИЦ ПУБЛИЧНОГО СЕРВИТУТА

"Газопровод-отвод "с.Замьяны – ГСП Бугринское" Енотаевского района Астраханской области"



Масштаб 1:5 000

Используемые условные знаки и обозначения:

-  - Граница кадастрового квартала
-  - Граница муниципального образования
-  - Существующая часть границы, имеющиеся в ЕГРН сведения о которой достаточны для определения ее местоположения
-  - Ось трассы и проектные границы публичного сервитута
-  н6 - Образующая точка, сведения о которой позволяют однозначно определить ее местоположение
- 08:11:040101 - Кадастровый квартал
- 08:11:040101:322 - Кадастровый номер земельного участка
- п. Даган Аман - Наименование населенного пункта



Подпись _____

Дата « 25 » октября 2023 г.

Место для оттиска печати (при наличии) лица, составившего описание местоположения границ объекта



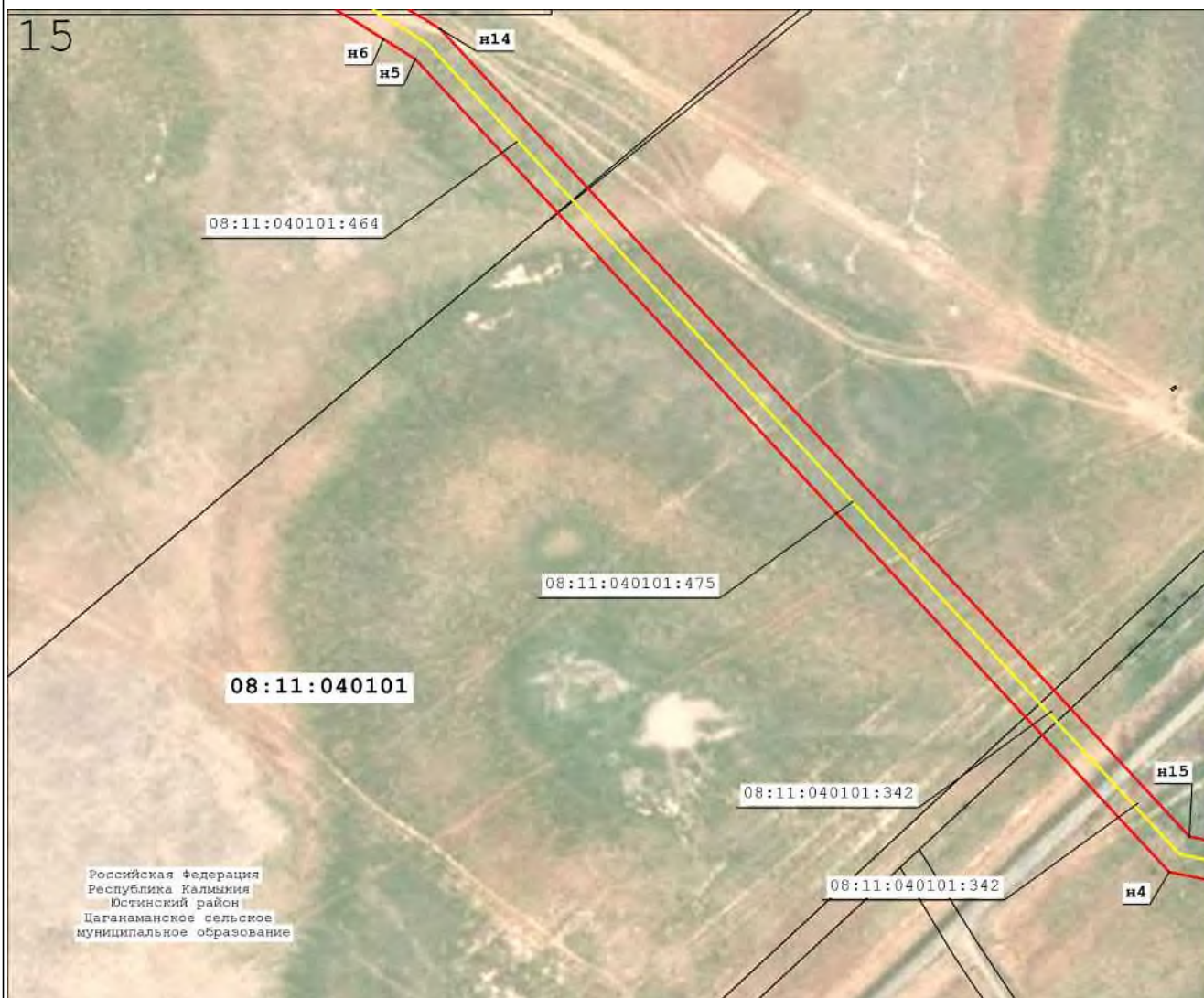

СХЕМА РАСПОЛОЖЕНИЯ ГРАНИЦ ПУБЛИЧНОГО СЕРВИТУТА

"Газопровод-отвод "с.Замьяны-ГСП Бугринское" Енотаевского района Астраханской области"



Масштаб 1:5 000

Используемые условные знаки и обозначения:

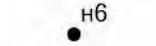
-  - Граница кадастрового квартала
-  - Граница муниципального образования
-  - Существующая часть границы, имеющиеся в ЕГРН сведения о которой достаточны для определения ее местоположения
-  - Ось трассы и проектные границы публичного сервитута
-  н6 - Образующая точка, сведения о которой позволяют однозначно определить ее местоположение
- 08:11:040101 - Кадастровый квартал
- 08:11:040101:322 - Кадастровый номер земельного участка
- п. Даган Аман - Наименование населенного пункта



Подпись _____

Дата « 25 » октября 2023 г.

Место для оттиска печати (при наличии) лица, составившего описание местоположения границ объекта





СХЕМА РАСПОЛОЖЕНИЯ ГРАНИЦ ПУБЛИЧНОГО СЕРВИТУТА

"Газопровод-отвод "с.Замьяны-ГСП Бугринское" Енотаевского района Астраханской области"



Масштаб 1:5 000

Используемые условные знаки и обозначения:

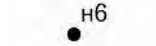
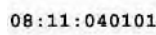
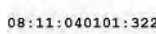
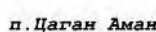
-  - Граница кадастрового квартала
-  - Граница муниципального образования
-  - Существующая часть границы, имеющиеся в ЕГРН сведения о которой достаточны для определения ее местоположения
-  - Ось трассы и проектные границы публичного сервитута
-  - Образующая точка, сведения о которой позволяют однозначно определить ее местоположение
-  - Кадастровый квартал
-  - Кадастровый номер земельного участка
-  - Наименование населенного пункта



Подпись _____ Дата « 25 » октября 2023 г.

Место для оттиска печати (при наличии) лица, составившего описание местоположения границ объекта



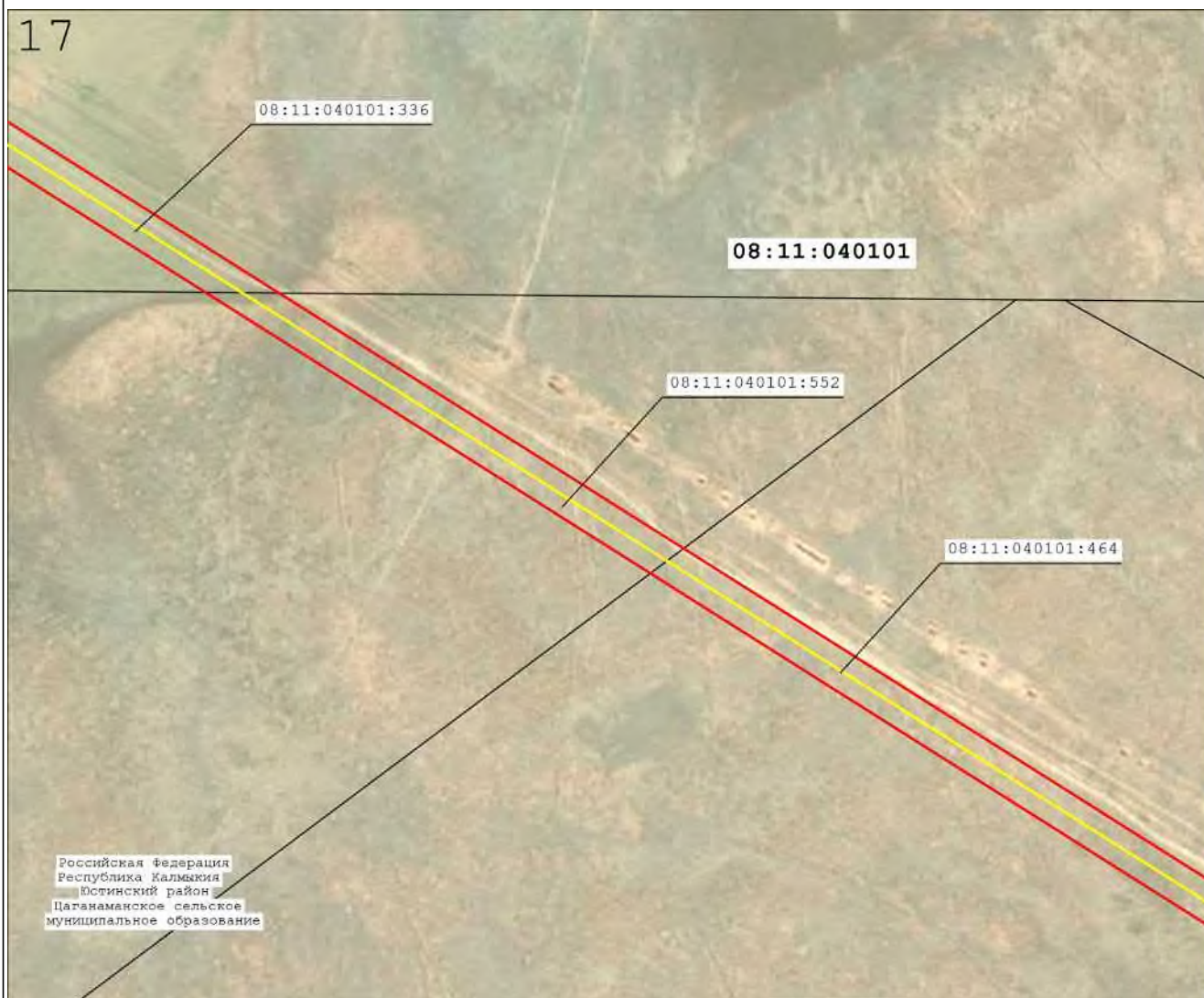

СХЕМА РАСПОЛОЖЕНИЯ ГРАНИЦ ПУБЛИЧНОГО СЕРВИТУТА

"Газопровод-отвод "с.Замьяны – ГСП Бугринское" Енотаевского района Астраханской области"



Масштаб 1:5 000

Используемые условные знаки и обозначения:

-  - Граница кадастрового квартала
-  - Граница муниципального образования
-  - Существующая часть границы, имеющиеся в ЕГРН сведения о которой достаточны для определения ее местоположения
-  - Ось трассы и проектные границы публичного сервитута
-  н6 - Образующая точка, сведения о которой позволяют однозначно определить ее местоположение
- 08:11:040101 - Кадастровый квартал
- 08:11:040101:322 - Кадастровый номер земельного участка
- п. Даган Аман - Наименование населенного пункта



Подпись _____

Дата « 25 » октября 2023 г.

Место для оттиска печати (при наличии) лица, составившего описание местоположения границ объекта





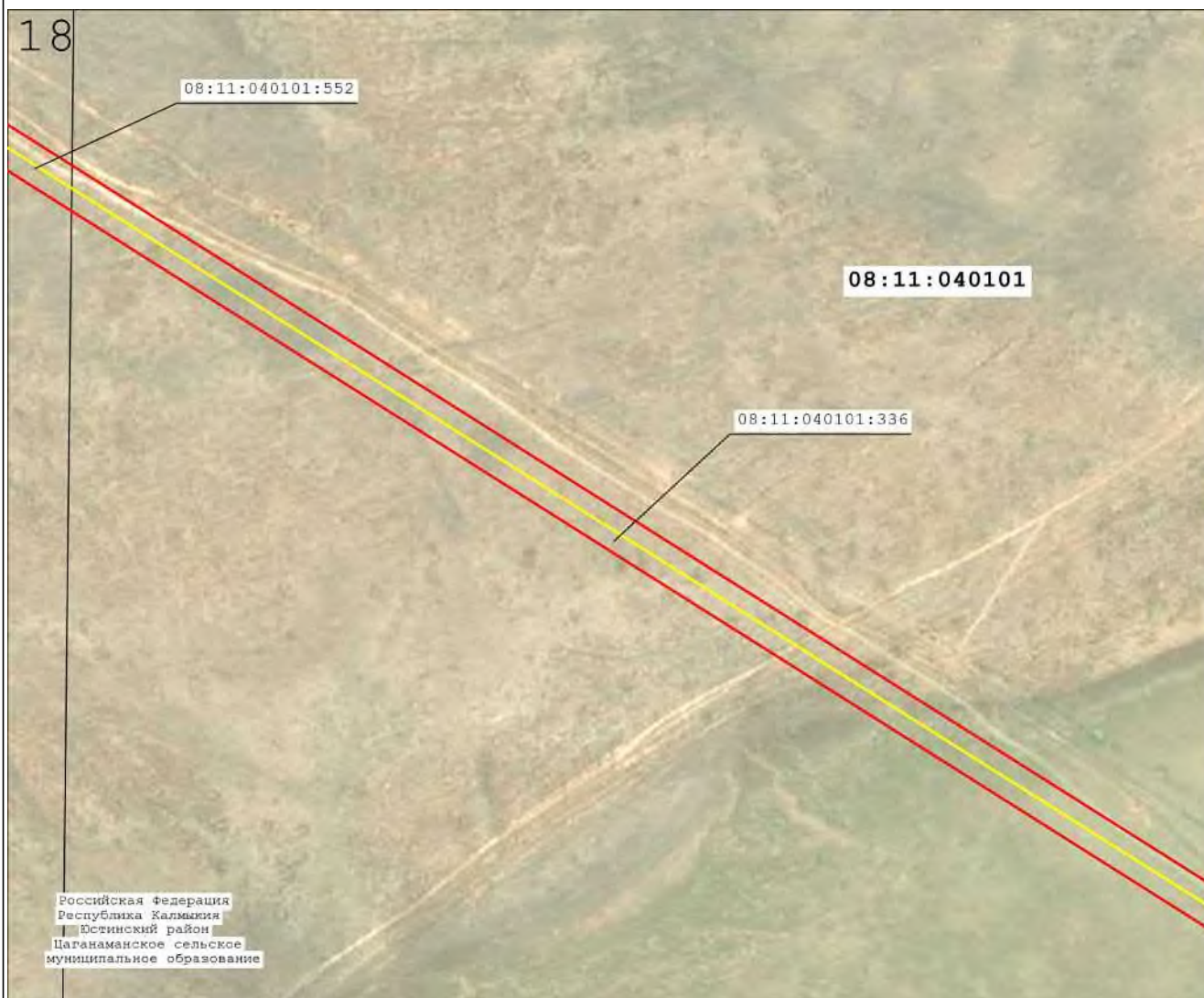

СХЕМА РАСПОЛОЖЕНИЯ ГРАНИЦ ПУБЛИЧНОГО СЕРВИТУТА

"Газопровод-отвод "с.Замьяны – ГСП Бугринское" Енотаевского района Астраханской области"

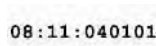
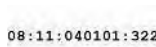

Масштаб 1:5 000

Используемые условные знаки и обозначения:

-  - Граница кадастрового квартала
-  - Граница муниципального образования
-  - Существующая часть границы, имеющиеся в ЕГРН сведения о которой достаточны для определения ее местоположения
-  - Ось трассы и проектные границы публичного сервитута
-  н6 - Образующая точка, сведения о которой позволяют однозначно определить ее местоположение
-  08:11:040101 - Кадастровый квартал
-  08:11:040101:322 - Кадастровый номер земельного участка
-  п. Цаган Аман - Наименование населенного пункта



Подпись _____

Дата « 25 » октября 2023 г.

Место для оттиска печати (при наличии) лица, составившего описание местоположения границ объекта



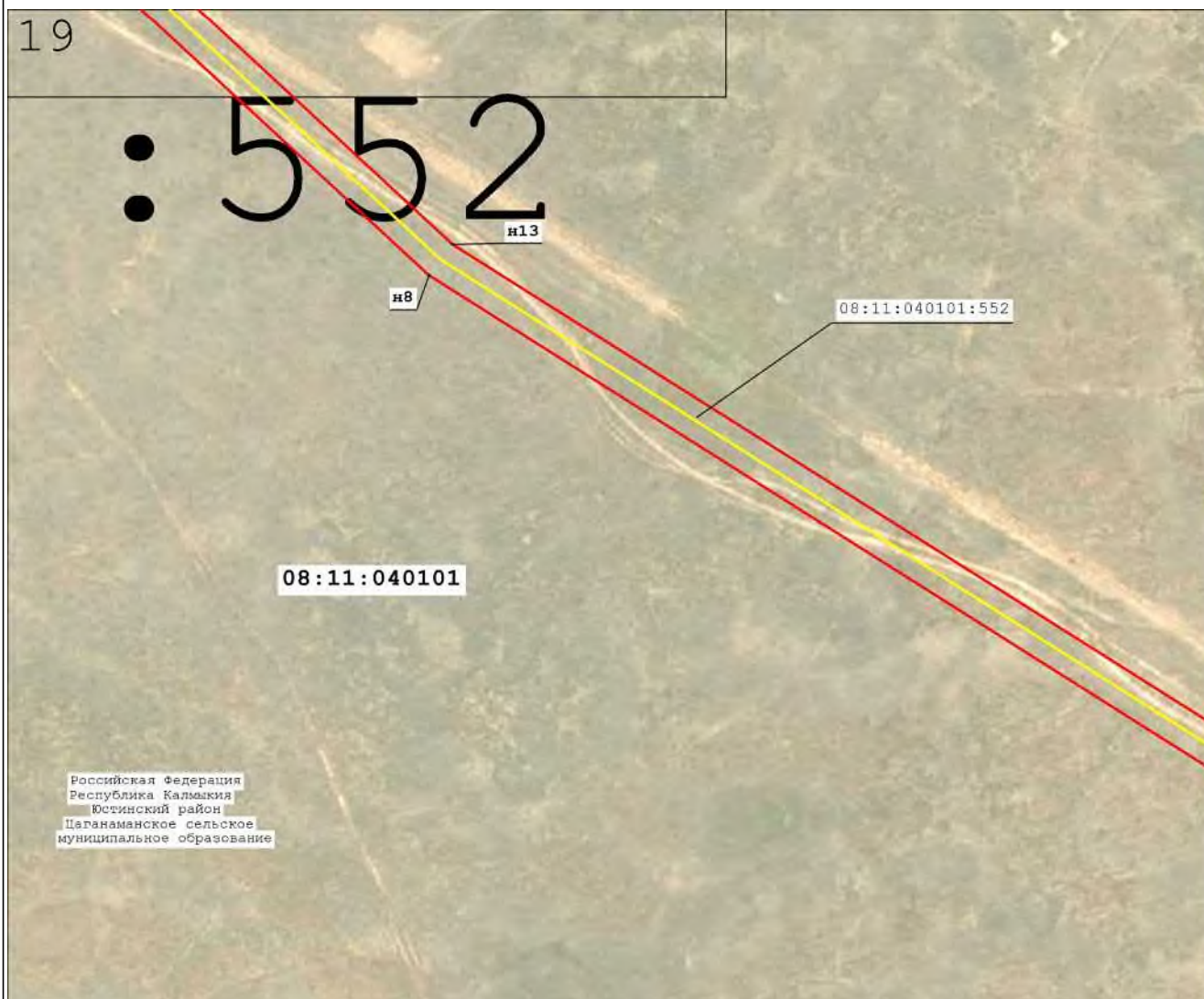

СХЕМА РАСПОЛОЖЕНИЯ ГРАНИЦ ПУБЛИЧНОГО СЕРВИТУТА

"Газопровод-отвод "с.Замьяны-ГСП Бугринское" Енотаевского района Астраханской области"



Масштаб 1:5 000

Используемые условные знаки и обозначения:

-  - Граница кадастрового квартала
-  - Граница муниципального образования
-  - Существующая часть границы, имеющиеся в ЕГРН сведения о которой достаточны для определения ее местоположения
-  - Ось трассы и проектные границы публичного сервитута
-  н6 - Образующая точка, сведения о которой позволяют однозначно определить ее местоположение
- 08:11:040101 - Кадастровый квартал
- 08:11:040101:322 - Кадастровый номер земельного участка
- п. Даган Аман - Наименование населенного пункта



Подпись _____

Дата « 25 » октября 2023 г.

Место для оттиска печати (при наличии) лица, составившего описание местоположения границ объекта





СХЕМА РАСПОЛОЖЕНИЯ ГРАНИЦ ПУБЛИЧНОГО СЕРВИТУТА

"Газопровод-отвод "с.Замьяны – ГСП Бугринское" Енотаевского района Астраханской области"



Масштаб 1:5 000

Используемые условные знаки и обозначения:

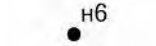
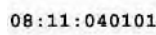
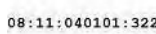
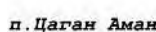
-  - Граница кадастрового квартала
-  - Граница муниципального образования
-  - Существующая часть границы, имеющиеся в ЕГРН сведения о которой достаточны для определения ее местоположения
-  - Ось трассы и проектные границы публичного сервитута
-  - Образующая точка, сведения о которой позволяют однозначно определить ее местоположение
-  - Кадастровый квартал
-  - Кадастровый номер земельного участка
-  - Наименование населенного пункта



Подпись _____

Дата « 25 » октября 2023 г.

Место для оттиска печати (при наличии) лица, составившего описание местоположения границ объекта